

3. PLANO DE GESTÃO ADMINISTRATIVA

3.1. PORTFÓLIO DE INVESTIMENTOS

PATRIMÔNIO DE INVESTIMENTOS - PLANO ADMINISTRATIVO						
Carteira de Investimentos	Res. CMN n° 4.661	Janeiro/2021	Fevereiro/2021	%	Variação Mensal	Variação Mensal (R\$)
CARTEIRA GERAL		26.867.654,80	26.454.391,83	100,0	(1,5)	(413.262,97)
RENDA FIXA	100	26.374.854,90	25.991.965,36	98,3	(1,5)	(382.889,54)
RENDA VARIÁVEL	70	492.799,89	462.426,47	1,7	(6,2)	(30.373,42)
ESTRUTURADOS	20	0,01	0,00	0,0	0,0	(0,01)
IMOBILIÁRIO	20	0,00	0,00	0,0	0,0	0,00
EMPRÉSTIMO AO PARTICIPANTE	15	0,00	0,00	0,0	0,0	0,00

TAXA DE RETORNO E INDICADORES DE DESEMPENHO DOS INVESTIMENTOS - PLANO ADMINISTRATIVO						
Indicadores	Janeiro/2021	Fevereiro/2021	Performance Mensal		Performance Anual	
			TIR versus Benchmarks			
			Meta Atuarial	CDI - Cetip	Meta Atuarial	CDI - Cetip
TIR - Plano	(0,00)	(0,76)				
Renda Fixa	0,01	(0,65)				
Renda Variável	(0,93)	(6,16)				
Estruturados	(0,00)	(0,00)				
Imóveis	0,00	0,00				
Empréstimos	0,00	0,00	(165,33)	(661,84)	(42,79)	(266,56)
CDI - Cetip	0,15	0,13				
INPC (IBGE)	0,27	0,82				
Meta Atuarial	0,605	1,157				
IMA Geral (Anbima)	(0,24)	(0,69)				

Fonte: Consultoria Técnica - Investimentos.

Nota 1: Fevereiro/2021.

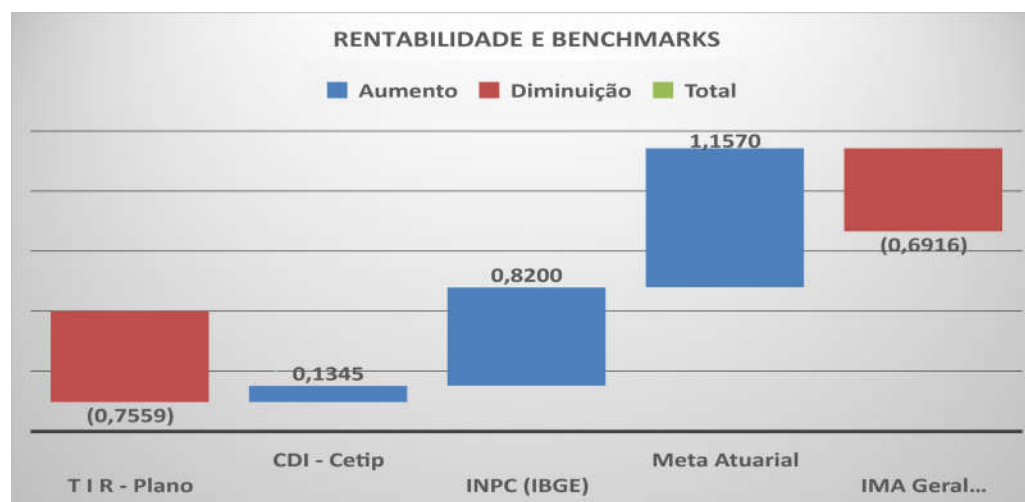

Fonte: Consultoria Técnica - Investimentos.

3.2. INFORMAÇÕES

- ✓ No mês de fevereiro o INPC (IBGE) registrou variação positiva de 0,82%.
- ✓ A Meta Atuarial do Plano no mês foi de 1,157%.
- ✓ Desempenho **MENSAL** do portfólio de Investimentos:
 - (i) -165,33% da Meta Atuarial; e
 - (ii) -661,84% da Taxa DI – Cetip Over.
- ✓ Desempenho **ANUAL** do portfólio de Investimentos:
 - (i) -42,79% da Meta Atuarial; e
 - (ii) -266,56% da Taxa DI – Cetip Over.